Красковский Д.

ДЕВЧОНКИ

**** cyberchat *** **Jane** online ****

> **Джейн:** Есть кто-нибудь в сети?

**** cyberchat *** **Margo** online ****

> **Маргарет:** Я тут! :)

> **Джейн:** Привет! Поболтаем?

> **Маргарет:** Конечно! :)

**** cyberchat *** **Helen** online ****

> **Елена:** Всем привет, подружки!

> **Маргарет:** Привет, Елена!

> **Елена:** Как у вас дела? Что нового, интересного?

> **Джейн:** Девчонки, хвастаюсь! :) У меня теперь есть двухэтажный коттедж!

> **Маргарет:** Да ну!? Правда что-ли?

> **Джейн:** Конечно! Я врать не умею!

> **Елена:** :) :) :) Это мы знаем. :)

> **Джейн:** Представляете? Целых четыре комнаты! И это только на первом этаже! И с шикарной мебелью!

> **Елена:** Интересно – что это вдруг твой расщедрился? :)

> **Джейн:** У него позавчера день рожденья был. А папик у него богатый, в банке работает. Вот он ему и подкинул деньжат. А он их мне на счёт перевёл. :)

> **Маргарет:** А я вчера с Алисой в чате зацепилась. Той, что из соседнего городка. Так ей на прошлой неделе лимузин подарили. Белый! Да ещё с кондиционером и с музыкой!

> **Джейн:** Ты сама его видела?

> **Маргарет:** Скажешь тоже! Сама! Где я, а где Алиса! Она мне фотки свои прислала.

> **Джейн:** Хочу! Хочу-хочу-хочу!

> **Елена:** Эх... Везёт вам, девчонки... А у меня уже месяц как на счёту нуль. :(Абсолютный. :(Не знаю что делать. :(:(

> **Маргарет:** Канючь. :) Я всегда так делаю. :)

> **Елена:** И что – помогает?

> **Маргарет:** Всегда! =) Правда, не сразу. Денек-другой поплачешь – и «бинго!» Главное – как следует надоесть нытьем, и получишь все что хочешь! :)

> **Елена:** Ладно. Тогда я пошла канючить. =)

> **Джейн:** Успехов! :)

> **Маргарет:** Потом расскажешь?

> **Елена:** Конечно! :)

**** cyberchat *** **Helen** offline ****

– Да выруби наконец ты эту свою лабуду! Все уши уже прожужжала!

– Ну, папа!..

– Что – «папа»? Я тебе уже 12 лет папа! Нет у меня сейчас денег, нет! Зарплата будет только через две недели, ты это понимаешь? А ещё долг нужно отдавать по кредиту в банке.

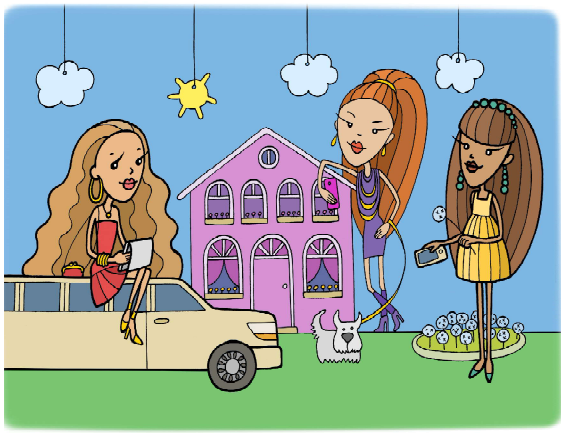

– Но моя кукла...

– Вот же, чёрт возьми! Понаделали кукол! И нет чтобы как раньше – пупсики, платьица... А теперь? Дьяволов искусственный интеллект и Интернет! Куклы сами между собой в чате болтают, друг другу хвастаются, а потом себе заказы в интернет-магазинах на наряды, дома и яхты сами оформляют. А ты только денег им на счета клади и клади, клади и клади...